

**Universidad de Talca**

Facultad de Ciencias de la Salud  
Inst. Matemáticas (Bioestadística)  
Inst. Biología y Biotecnología (Biología molecular)  
Escuela de Psicología  
Sección Salud

**Servicio de Salud del Maule**

**Hospital Regional de Talca**

Servicio de Medicina

Servicio de Cirugía

**Dirección Comunal de Salud, Talca**

**PROGRAMA DE INVESTIGACIÓN**  
**Factores de Riesgo de Enfermedades Cardiovasculares**



Septiembre, 2005

# Enfermedades cardiovasculares

---

**Infarto agudo de Miocardio**

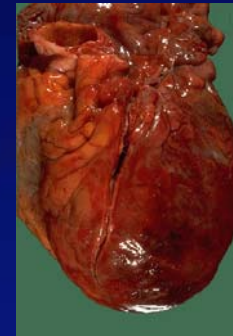

**Enfermedad Cerebrovascular**

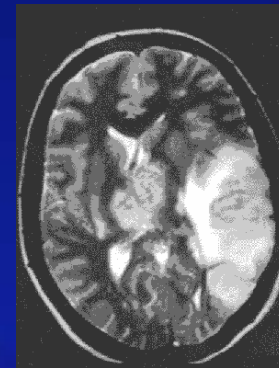

---

Principal causa de muerte en el mundo

# Política de Investigación de la UTALCA

## Programas de Investigación (PI)

---

- **Relevantes y pertinentes** a las necesidades del **entorno**.
  - Contribuir al soporte y desarrollo del **postgrado**.
  - Generar **publicaciones** de corriente principal.
  - **Interdisciplinarios**.
  - Integrados a **redes internacionales**.
  - **Evaluables** por pares externos.
-

# Fortalezas relacionadas a FRECV

---

- **ECV:** relevante y pertinente.
  - Académicos con resultados previos.
  - Profesionales calificados.
  - Inter-disciplinaridad.
  - Inter-institucionalidad.
  - Contacto con investigadores destacados.  
(nacionales y extranjeros)
-

# **Grupo de investigación**

## **Factores de Riesgo de ECV**

---

- **Aproximadamente 1 año**
    - Líneas de investigación
    - Reuniones de trabajo
    - Jornada de análisis estratégico
  - **Preparación de propuesta de PIFRECV**
    - Evaluadores externos
    - Consejo académico (25 enero 2005)
-

# Objetivos generales

---

- Promover el desarrollo de la investigación de los FR de ECV clásicos y emergentes, en el área epidemiológica, básica y clínica en la Región del Maule.
  - Contribuir al mejoramiento de la salud CV de la Región
-

# Objetivos específicos

---

- **Caracterizar epidemiológicamente** a la población de la Región del Maule. en relación con **FRECV** clásicos y emergentes<sup>1</sup>.
- Contribuir a la **formación continua de los profesionales** de la salud de la VII Región, organizando cursos y talleres sobre ECV<sup>1</sup>.
- Realizar **investigación básica y clínica** sobre los FRECV<sup>2</sup>.
- **Difundir** hacia la población general la importancia de las ECV y sus principales factores de riesgo<sup>2</sup>.
- **Establecer redes de alianzas** con centros de investigación en FRECV nacionales e internacionales<sup>2</sup>.
- **Fortalecer el Programa de Magíster** en Ciencias Biomédicas de UTalca<sup>2</sup>.
- **Contribuir al mejoramiento la salud CV** de la Región de Maule<sup>3</sup>.
- **Desarrollar y promover la investigación** que tenga relación con el impacto del **Programa CV** en la VII Región<sup>3</sup>.

# INTEGRANTES

## Universidad de Talca

### Fac. de Ciencias de la Salud

Dr. Iván Palomo G. (TM)  
Mg. Elba Leiva M. (TM)  
Mg. Carlos Padilla E. (TM)  
Dr. Jaime Rodríguez C. (Biol.)  
Mg. Loreto Nuñez F. (Dent.)  
Mg. Marcela Vásquez R. (TM)  
Lic. Sergio Matus F. (Dent.)  
Lic. Marcelo Alarcón L. (TM)  
Dr. Rodrigo Moore C. (TM)  
Lic. Roxana Orrego C. (TM)  
Lic. Ramón Valdés M. (Kines.)  
Lic. Carla Toro O. (TM)  
Lic. Sergio Nuñez W. (TM)  
Lic. Olga Lobos G. (Biol)  
Mg. Silvia Vidal F. (TM)

### Otras Unidades

Dra. Gloria Icaza N. (Bioest.)  
Dr. Emilio Moyano D. (Psic.)  
Lic. Nadia Ramos A. (Psic.)  
Ms.Cs. Fernando Poblete C. (BQ)  
Lic. Gaby Torres (Matr.)



# INTEGRANTES (Cont.)

## Hosp. Regional Talca

Dra. Verónica Mujica E.  
Dr. Patricio Maragaño L.  
Dr. Enrique Mercadal C.  
Dra. Sandra Hasbún A.  
Dr. Luis Rodríguez M.  
Dr. Gonzalo Díaz P.  
Dr. Patricio Marín C.  
Dra. Pilar Canales F.

## Servicio Salud del Maule

Dr. Jorge Toro A.  
EU. Mg. Eva Casanova

## Consultorio de Salud (Talca)

Mg. Ana Luisa Jimenez J. (EU)

# Áreas del conocimiento

(integrantes del PIFRECV)

---

Epidemiología  
Bioestadística

Medicina interna  
Cardiología  
Diabetes  
Neurología  
Cirugía vascular

Psicología

Bioquímica clínica  
Hematología  
Inmunología  
Fisiología (Cultivo celular)

Microbiología  
Periodoncia  
(Estomatología)

Biología molecular

---

# ESTRUCTURA ORGÁNICA



# Consejo Asesor Externo

**Prof. Dr. Jaime Marrugat**

Unidad de Investigación en Lípidos y Epidemiología Cardiovascular  
Institut Municipal d'Investigació Mèdica  
Barcelona, España

**Prof. Dr. Vicente Andrés**

Laboratorio de Biología Vascular  
Departamento de Patología y Terapia Molecular y Celular  
Instituto de Biomedicina de Valencia  
Consejo Superior de Investigaciones Científicas  
Valencia, España

**Prof. Dr. Juan Esplugues**

Departamento de Farmacología  
Facultad de Medicina  
Universidad de Valencia  
Valencia, España

**Prof. Dr. Josep Argilés**

Departamento de Bioquímica y Biología Molecular  
Facultad de Biología  
Universidad de Barcelona  
Barcelona, España

**Prof. Dr. Jaime Pereira**

Departamento de Hematología  
Facultad de Medicina  
P. Universidad Católica de Chile  
Santiago, Chile

**Prof. Dra. Cecilia Albala**

Unidad de Salud Pública y Nutrición  
INTA  
Universidad de Chile  
Santiago, Chile



<http://pifrecv.otalca.cl>